

43-2T07GV(-R)
顔の登録・保存方法

2020年9月23日

エーワン株式会社

内容

| | |
|---------------------------------|---|
| 1.準備..... | 2 |
| 2.初期設定 | 2 |
| 3. ブラウザーから登録する方法..... | 4 |
| 4. sVMS2000 ソフトウェアから登録する方法..... | 6 |
| 5.登録した顔データの保存..... | 8 |

1.準備

型式 43-2T07GV（温度測定のみ）を AC アダプタに接続し起動させます。
設定用 PC を 43-2T07GVR を直接または同じネットワークに接続します。
43-2T07GVR の初期値は以下のようになっています。

IP アドレス:192.168.1.88

ユーザー:admin

パスワード:admin

PC の IP アドレスを次のように設定します。

IP アドレス : 192.168.1.80

サブネットマスク : 255.255.255.0

デフォルトゲートウェイ : なし

2.初期設定

ブラウザで 43-2T07GVR にアクセスします。(192.168.1.88)

以下、ログイン画面

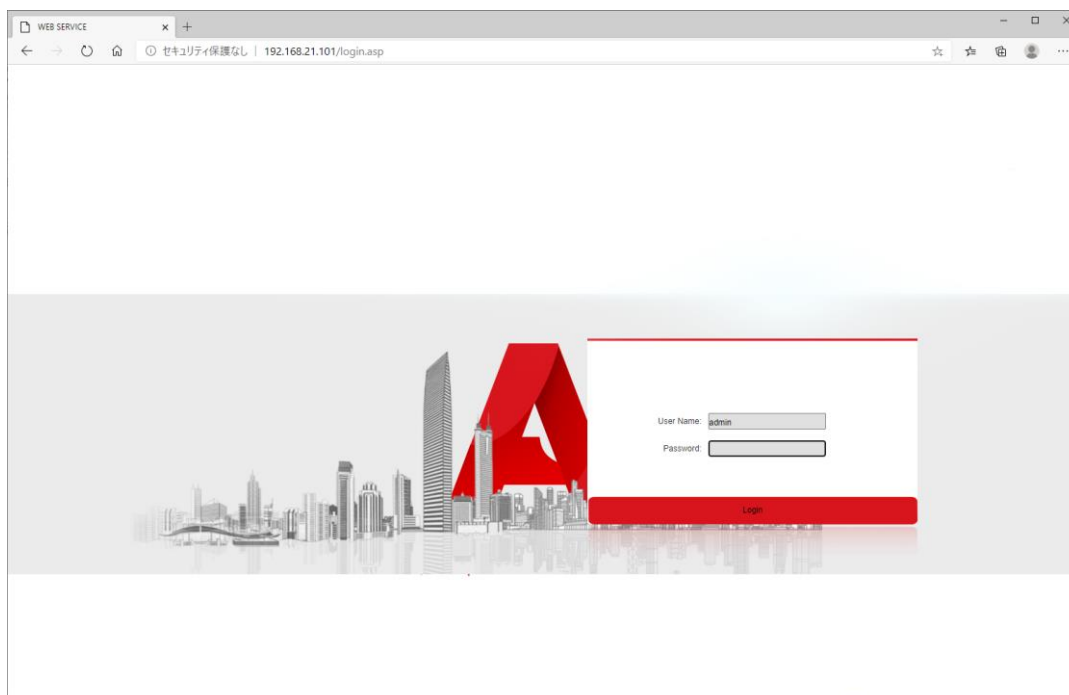

Password : admin ↵ （パスワードに admin を入力）

【顔認識。アラーム設定】タブを選択

比較モードで「顔+温度測定」を選択し保存します。

The screenshot shows a web browser window with the URL `192.168.21.101/login.asp`. The page title is "Face Recognize" and the main navigation bar includes "設定" (Settings), "リスト管理" (List Management), "比較レコード" (Comparison Record), and "出荷記録" (Shipping Record). The "設定" menu is expanded to show "システムパラメータ" (System Parameters), "顔認識。デバイス情報" (Face Recognition. Device Information), "ファクトリ後表示" (Factory Post-Display), "デバイスを再起動します" (Restart Device), "ストレージデバイス" (Storage Device), "オーディオプロパティ" (Audio Properties), and "DDNSパラメータ" (DDNS Parameters). The "顔認識。アラーム設定" (Face Recognition. Alarm Settings) tab is selected. The "アラームスイッチ" (Alarm Switch) is checked. The "比較モード" (Comparison Mode) dropdown is set to "顔+温度測定" (Face + Temperature Measurement). The "保存" (Save) button is highlighted with a callout box. Another callout box points to the "比較モード" dropdown with the text "「顔+温度測定」を選択".

3. ブラウザーから登録する方法

ログイン後、下記の画面になります。



次に表示させたい月日時分を入れて「クエリ」を押します。

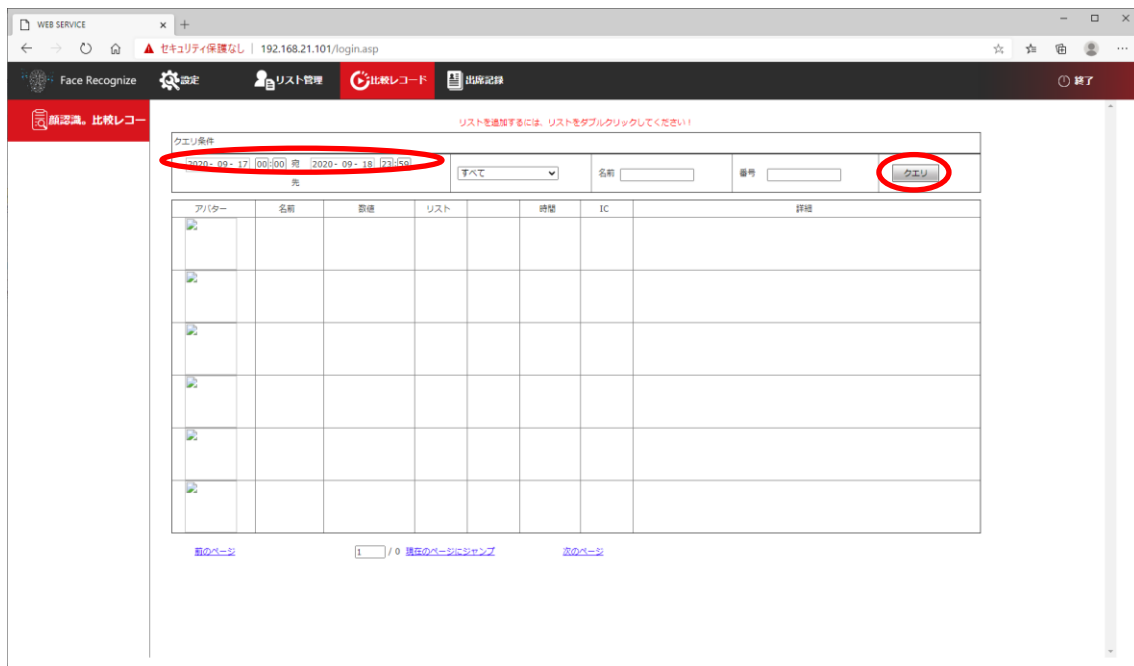

記録されているリストが表示されますので、登録をしたい人の写真をダブルクリックします。

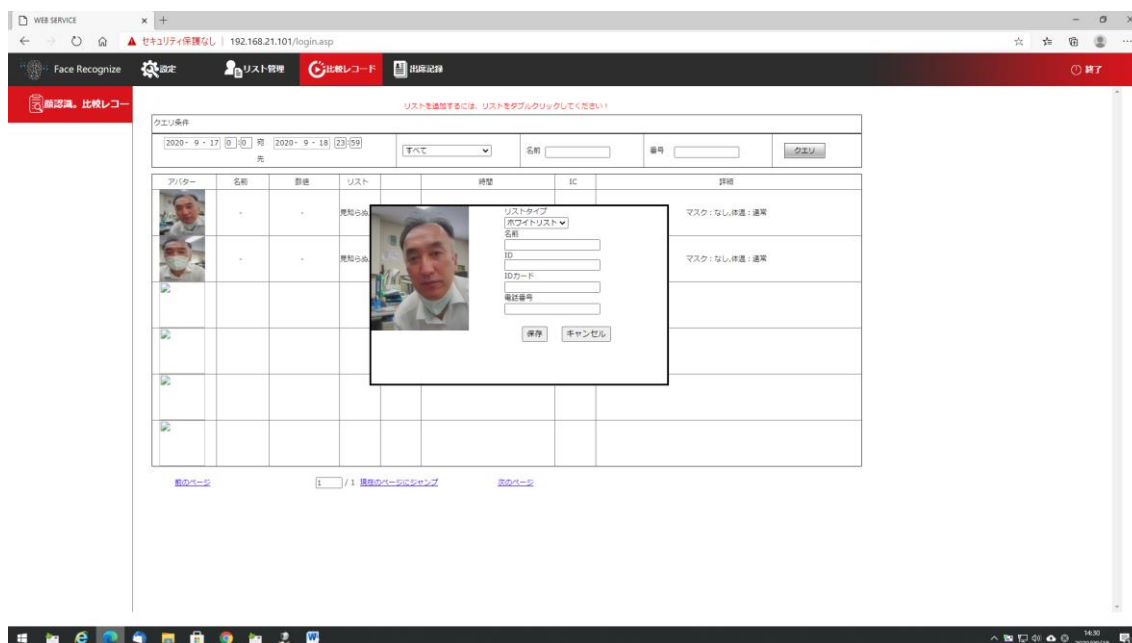
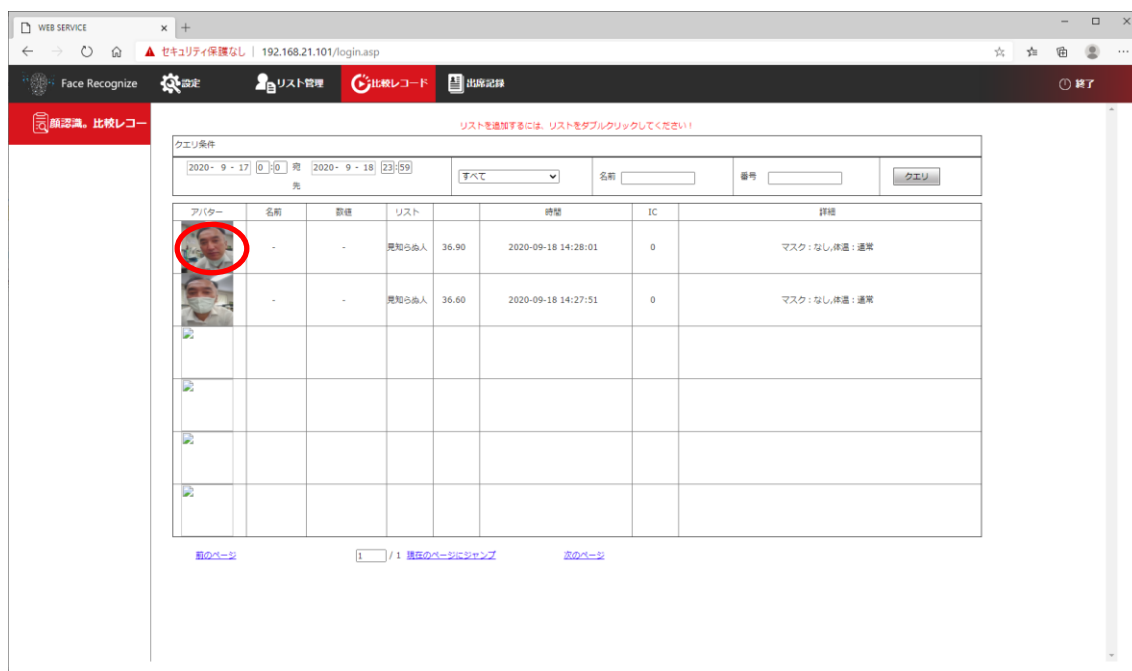

リストの中央に登録するウィンドウが表示されますので、
【名前】、**【ID】** を入れて「保存」を押して下さい。
 以上でブラウザーからの登録は完了です。

4. sVMS2000 ソフトウェアから登録する方法

この方法は一度にたくさんの顔の登録を行うときに向いています。

事前にサンプルのような顔の写真を PC の任意のフォルダーに保存します。

複数枚同時に登録することが出来ます。

写真のサイズ、ファイル名を以下のようにします。

- ・サイズ：幅 228、高さ 240 ピクセル
- ・ファイル名(女性)：名前_ID_0.jpg
ファイル名(男性)：名前_ID_1.jpg

例：山田たろう_0918_1.jpg



sVMS2000 の MainPage 内の「DeviceMnage」で登録を行う機器を登録しておきます。
詳しくは sVMS2000 のマニュアルを参照して下さい。

Main Page の「Face Manage」をクリックする。

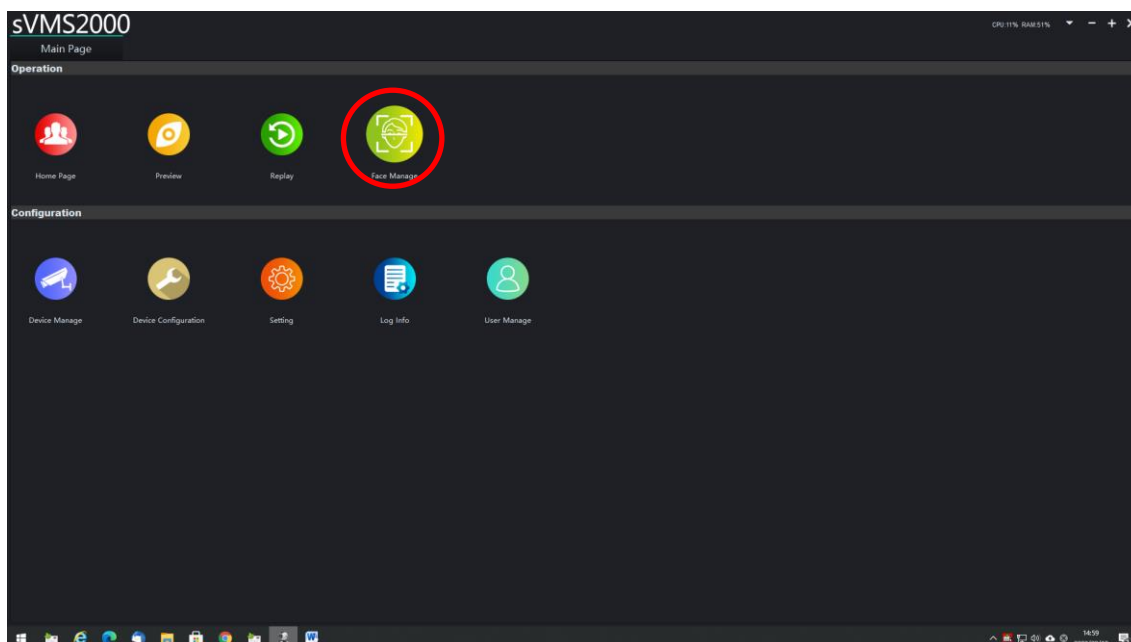

- ① 初めに「List Import」をクリックする。
- ② 次に【Face Manage】内の左の欄の IPC 下の登録を行う機器にチェックを入れる。

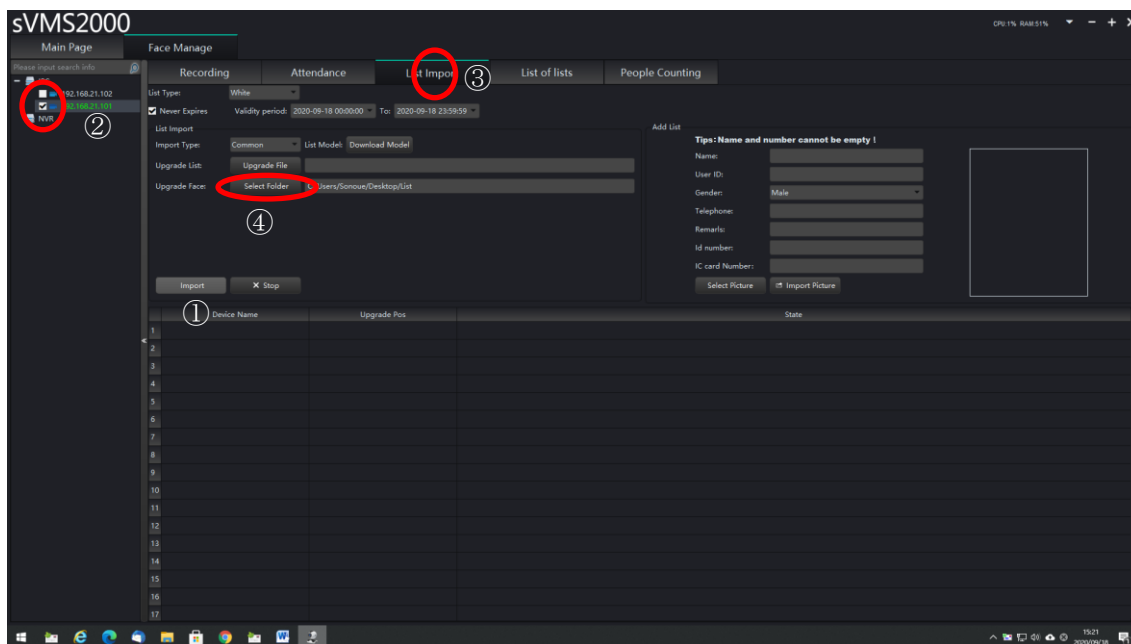

- ③ Upgrade Face の [Select Folder] で顔の写真を保存したフォルダーを選択する。
- 次に④ 【Import】 をクリックする。Status に Finished と表示されたら成功です。

確認のため、【List Of lists】 タブをクリック⑤

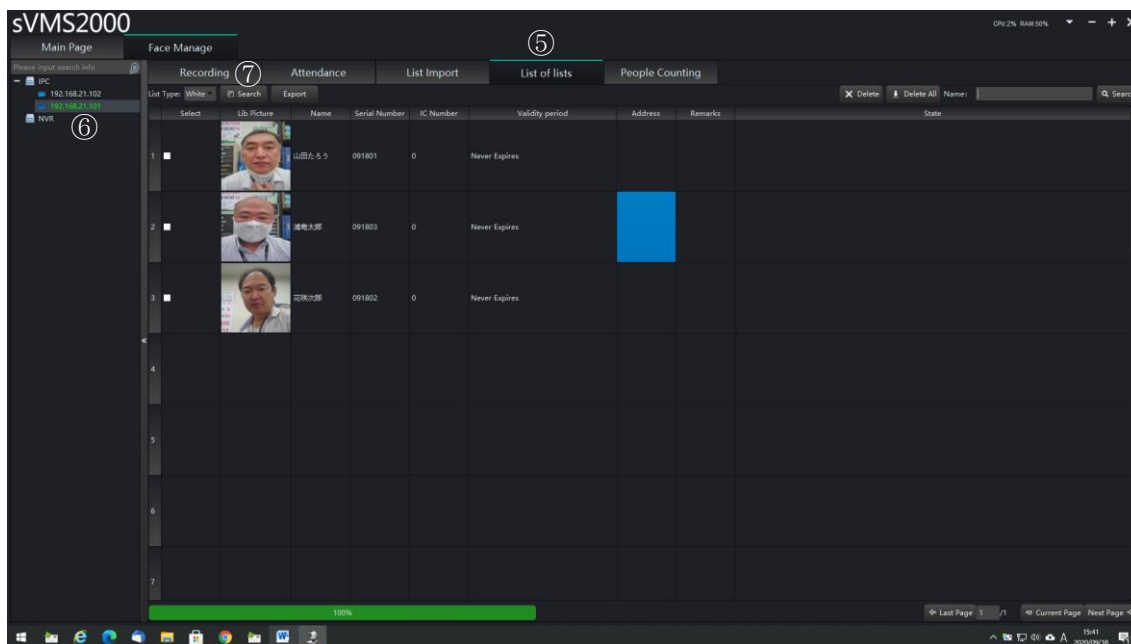

- ⑥左の欄の IPC の該当する機器をクリック。
- ⑦最後に【Search】 をクリックして写真、名前、ID が表示されることを確認してください。

5.登録した顔データの保存

バックアップのため登録をした顔のデータを PC に保存します。

Main Page の「Face Manage」をクリックする。

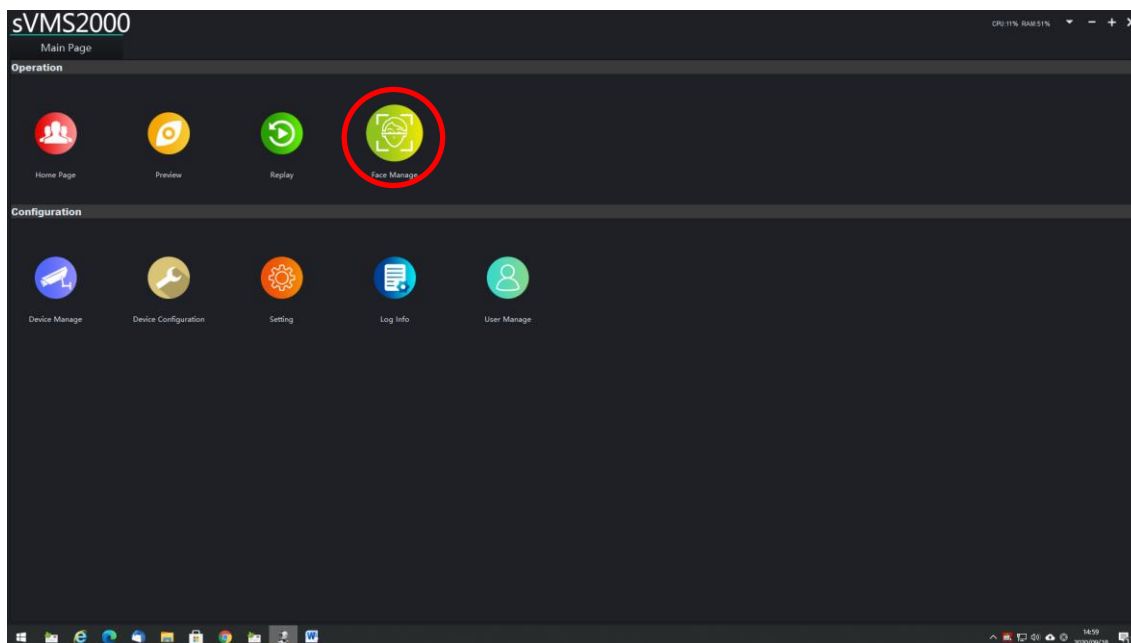

【List Of lists】タブをクリック①

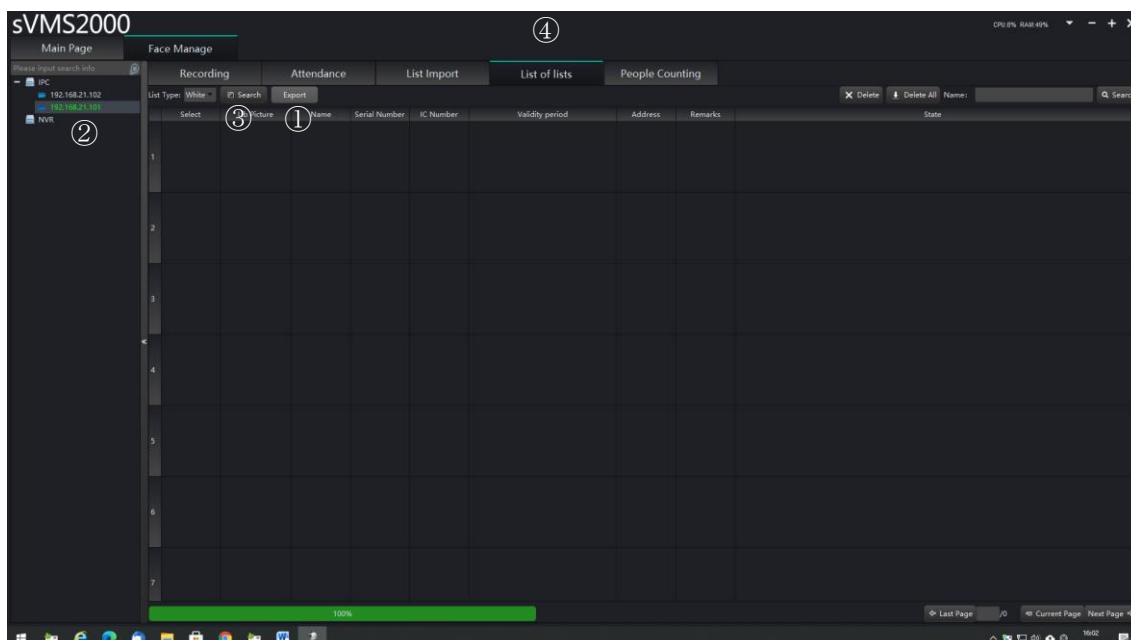

②IPC 欄の該当の機器をクリックする。

③ 次に【Search】をクリックして写真、名前、ID が表示されたことを確認します。

④ 【Export】を押してエクスポートするフォルダーを選択して保存します。

バックアップした顔のデータは「4. sVMS2000 ソフトウェアから登録する方法」の手順に従ってそのままデータをインポート（登録）することができます。